

NetCredit

Internet Café

Administration

Users Guide

Gold Version

LexiconSoftware

Gonou Giota 2 – Giannitsa – 23820 24662 – 29865

<http://www.lexiconsoftware.gr>

E-mail info@lexiconsoftware.gr

ΠΕΡΙΕΧΟΜΕΝΑ

ΕΓΚΑΤΑΣΤΑΣΗ ΠΡΟΓΡΑΜΜΑΤΟΣ	3
ΠΡΟΒΛΗΜΑΤΑ ΕΓΚΑΤΑΣΤΑΣΗΣ	3
ΠΡΟΒΛΗΜΑΤΑ ΜΕΤΑ ΤΗΝ ΕΚΤΕΛΕΣΗ ΤΟΥ ΠΡΟΓΡΑΜΜΑΤΟΣ	4
ΒΑΣΙΚΕΣ ΠΡΟΥΠΟΘΕΣΕΙΣ	5
ΕΚΤΕΛΕΣΗ ΤΟΥ ΠΡΟΓΡΑΜΜΑΤΟΣ	6
ΣΥΓΧΡΟΝΙΣΜΟΣ	6
ΧΡΗΣΤΕΣ ΤΑΜΕΙΟΥ	6
ΠΑΓΙΑ ΧΡΕΩΣΗ	7
ΔΙΝΟΝΤΑΣ ΠΡΟΣΒΑΣΗ ΣΤΟΝ ΠΕΛΑΤΗ	7
ΕΙΔΗ	9
ΕΠΙΛΟΓΕΣ ΜΕ ΔΕΞΙ ΚΛΙΚ	9
ΑΠΟΣΥΝΔΕΣΗ	10
ΜΗΝΥΜΑ	11
ΤΕΡΜΑΤΙΣΜΟΣ	11
CHECKOUT	11
ΕΜΦΑΝΙΣΗ ΠΩΛΗΣΕΩΝ	11
SALES ON E-MAIL - SMS	12
REMOTE RESTART - SHUTDOWN	14
EVENT LOG	14
ΠΕΛΑΤΕΣ	14
ΕΚΚΙΝΗΣΗ	16
SECURITY	19
CONTROL	22
ΕΙΚΟΝΕΣ	22
ΕΦΑΡΜΟΓΕΣ	22
ΦΟΝΤΟ	23
ΕΞΑΓΩΓΗ ΡΥΘΜΙΣΕΩΝ	23
ΡΥΘΜΙΣΕΙΣ SAVES	26
Server	26
Client	27
ΠΡΟΕΠΙΛΕΓΜΕΝΕΣ ΤΙΜΕΣ	29

ΕΓΚΑΤΑΣΤΑΣΗ ΠΡΟΓΡΑΜΜΑΤΟΣ

Τοποθετήστε το cd στο drive σας και αυτό θα ξεκινήσει αυτόματα.

Από το μενού που θα εμφανιστεί επιλέξτε τον Server ή τον Client και πατήστε Εγκατάσταση προγράμματος.
Έτσι θα ξεκινήσει η εγκατάσταση

Ακολουθήστε τα βήματα με Next – Next αποδεχόμενοι αυτά που προτείνονται από το πρόγραμμα

Μετά το τέλος της εγκατάστασης θα βρείτε μια συντόμευση στη Επιφάνεια Εργασίας ή στο Έναρξη – Προγράμματα – Lexicon Software – Netcredit Gold με την οποία θα εκτελείτε το πρόγραμμα.

Εκτελέστε την και την πρώτη φορά θα σας ζητηθεί όνομα και κωδικός εισόδου.

Επικοινωνήστε μαζί μας για να λάβετε τα στοιχεία.

Ο κωδικός εκκίνησης ζητείται μόνο στον server

ΠΡΟΒΛΗΜΑΤΑ ΕΓΚΑΤΑΣΤΑΣΗΣ

Αν κατά την εγκατάσταση της εφαρμογής ζητηθούν κάποια αρχεία τότε μπορείτε όλα να τα βρείτε στον φάκελο **Support** ο οποίος είναι μέσα στο CD.

Αντιγράψτε τα στον φάκελο c:\windows\system32 και εκτελέστε εκ νέου την εφαρμογή

ΠΡΟΒΛΗΜΑΤΑ ΜΕΤΑ ΤΗΝ ΕΚΤΕΛΕΣΗ ΤΟΥ ΠΡΟΓΡΑΜΜΑΤΟΣ

Αν κατά την εγκατάσταση της εφαρμογής ζητηθούν κάποια αρχεία τότε μπορείτε όλα να τα βρείτε στον φάκελο **Support** ο οποίος είναι μέσα στο CD.

Αντιγράψτε τα στον φάκελο c:\windows\system32 και εκτελέστε εκ νέου την εφαρμογή

Ρυθμίσεις για εγκατάσταση σε Windows Vista

Απενεργοποιήστε το UAC

Ανοίξτε τον Πίνακα ελέγχου - Λογαριασμοί χρηστών και αφού επιλέξετε τον χρήστη σας τότε απενεργοποιήστε το User Account Control

Κάντε επανεκκίνηση

Εγκατάσταση

Εγκαταστήστε την εφαρμογή NetCredit

Εκτελέστε το αρχείο Vista_reg.bat που θα βρείτε στο CD στον φάκελο Support

Εκτέλεση

Εκτελέστε το NetCredit

NETCREDIT SERVER

Το NetCredit® είναι μία εφαρμογή χρονοχρέωσης, που μπορεί να χρησιμοποιηθεί σε καταστήματα InterNet Cafe και να λύσει το πρόβλημα της Χρονοχρέωσης στο κατάστημα.

Για την λειτουργία του δεν χρειάζεται καμία εξωτερική συσκευή παρά μόνο το πρόγραμμα.

Είναι βασισμένο στην αρχιτεκτονική Client/Server.

Εκτός του ότι έχετε ένα πρόγραμμα για να παρακολουθείτε τις πωλήσεις σας, με το ίδιο πρόγραμμα μπορείτε να θέσετε όποιους περιορισμούς θέλετε στο σύστημα των Windows για να προστατέψετε τους υπολογιστές σας από τους χρήστες.

Ακόμη είναι ένα εξαιρετικό εργαλείο παρακολούθησης του δικτύου σας, αφού μπορείτε να βλέπετε τις οθόνες των υπολογιστών σας, να τους επανεκκινείτε ή να τους τερματίζετε ή ακόμη να τους ανοίγετε όλους μαζί!

ΒΑΣΙΚΕΣ ΠΡΟΥΠΟΘΕΣΕΙΣ

Για να δουλέψει το πρόγραμμα χρειάζεται

1. Οι Clients να έχουν τον κατάλογο **NetCreditSh** σε κοινή χρήση με πλήρη πρόσβαση. Διαβάστε για το πώς γίνεται στο κεφάλαιο για τον Client
2. Το δίκτυο να λειτουργεί σωστά με εγκατεστημένα πρωτόκολλα το TCP/IP και προαιρετικά το NETBEUI
3. Λειτουργικό σύστημα Windows 95/98/ME/2000/XP

ΕΚΤΕΛΕΣΗ ΤΟΥ ΠΡΟΓΡΑΜΜΑΤΟΣ

Όταν εκτελέσετε για πρώτη φορά το πρόγραμμα αφού εμφανιστεί το όνομα και η έκδοση του προγράμματος θα σας ζητηθεί ένας κωδικός πρόσβασης

Στον Server

Πατήστε απλά το κουμπί **OK**. Ο κωδικός σε πρώτη φάση είναι κενός, μετά μπορείτε να τον αλλάξετε.

Στον Client

Ο κωδικός είναι το **Credit**. (παίζει ρόλο η κεφαλαιοποίηση). Μετά μπορείτε να τον αλλάξετε

Δώστε την τιμή του λεπτού. Για δεκαδικά χρησιμοποιήστε το κόμμα δηλαδή 0,032
Μπορείτε να κάνετε και έναν έλεγχο για να δείτε το ποσό της πληρωμής με το κουμπί Check.

Πατήστε Αποθήκευση

Στο πλαίσιο **Υπολογιστές στο δίκτυο** δώστε το όνομα του υπολογιστή, το IP και την θέση εμφάνισης. Πατήστε **Προσθήκη**.

Π.χ δώστε PC01 για όνομα και 1 για να πάει στην θέση 1

Προσθέστε όλους τους υπολογιστές σας.

Αν θέλετε να διαγράψετε κάποιον υπολογιστή τότε πατήστε τον με το ποντίκι και πατήστε **Διαγραφή**.

Μπορείτε να βάλετε όσους υπολογιστές θέλετε. Το πρόγραμμα χειρίζεται μόνο τόσους για όσους έχετε άδεια.

Θα πρέπει οπωσδήποτε να έχετε συμπληρώσει τις θέσεις όλες με την σειρά εμφάνισης δηλαδή 1,2,3 κλπ. χωρίς να έχετε κενές θέσεις δηλαδή 1,2, 4 κλπ.

ΣΥΓΧΡΟΝΙΣΜΟΣ

Όπως γνωρίζετε κάθε εφαρμογή και κάθε υπολογιστής ενδέχεται να κολλήσει και να μην αποκρίνεται. Τι γίνεται όμως όταν κολλήσει ο server την ώρα που εξυπηρετεί κάποιους παίκτες;

Η έκδοση Advanced και Gold έχει μια ιδιαίτερη λειτουργία, τον **Συγχρονισμό**, η οποία επιτρέπει στον Server μετά την επανεκκίνηση να μπορέσει να βρει ποιοι υπολογιστές παίζουν και να τους συνεχίσει κανονικά την χρονοχρέωση χωρίς οι πελάτες να αντιληφθούν το παραμικρό. Πρέπει να γίνεται όμως χωρίς να έχετε κάνει κάποιον υπολογιστή Enable.

ΧΡΗΣΤΕΣ ΤΑΜΕΙΟΥ

Αν στο κατάστημά σας δουλεύουν πάνω από 1 άτομα τότε μπορείτε να χαρακτηρίζετε τις πωλήσεις σας με ένα όνομα από τα 10 διαθέσιμα. Έτσι μπορούμε να πούμε ότι το άτομο που εργάζεται το πρωί είναι ο User1, το άτομο που δουλεύει μετά είναι ο User2 κλπ.

Με την αλλαγή της βάρδιας το κάθε άτομο πρέπει να επιλέγει τον κατάλληλο χρήστη από την επιλογή «**Το άτομο που χρησιμοποιεί το ταμείο αυτή τη στιγμή είναι ο ...**»

ΠΑΓΙΑ ΧΡΕΩΣΗ

Έχετε τη δυνατότητα να ορίσετε πάγια χρέωση απλά τσεκάροντας την επιλογή «**να οριστεί ελάχιστο ποσό πληρωμής**» και συμπληρώνοντας το ποσό που θέλετε δίπλα. Αυτό σημαίνει ότι αν ένας πελάτης μείνει ένα λεπτό τότε το πρόγραμμα θα τον χρεώσει με το πάγιο.

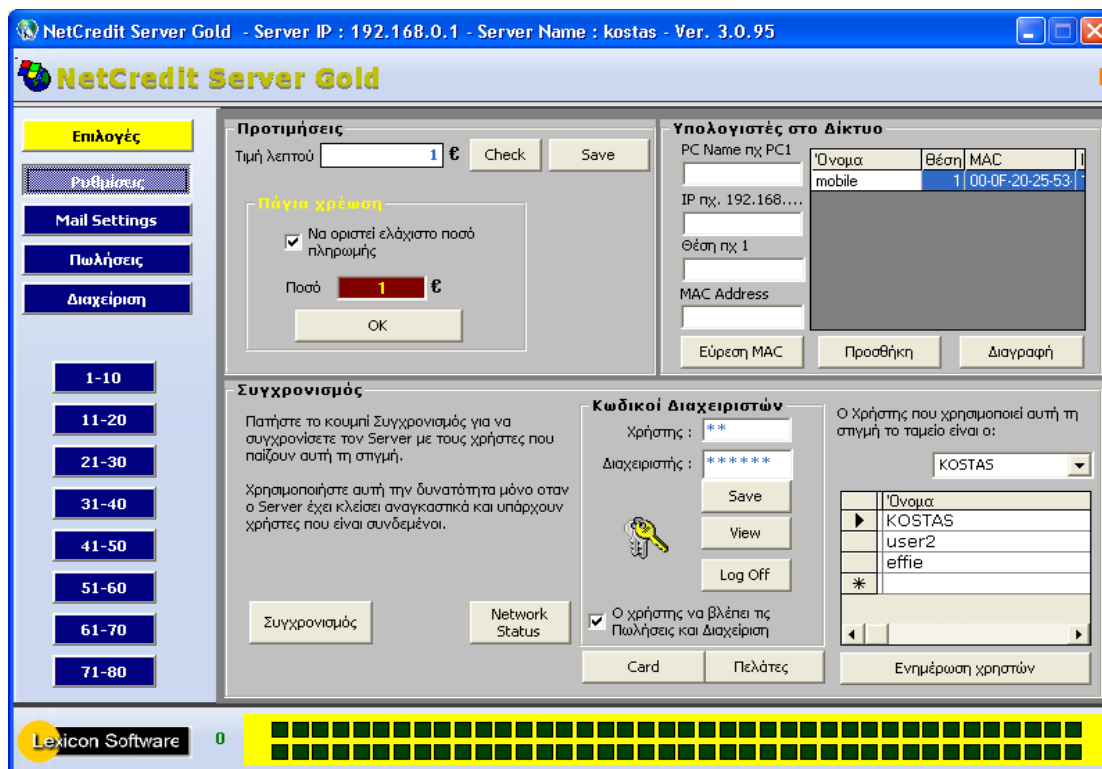

ΔΙΝΟΝΤΑΣ ΠΡΟΣΒΑΣΗ ΣΤΟΝ ΠΕΛΑΤΗ

Κανένας υπολογιστής δεν μπορεί να αρχίσει να παίζει αν δεν δώσει ο Server την δυνατότητα αυτή.

Η παρακάτω εικόνα αφορά το πρόγραμμα του Server και είναι η οθόνη που βλέπει ο administrator τις περισσότερες ώρες

Από δω μπορεί ο διαχειριστής να δώσει δυνατότητα σε ένα πελάτη να "παίξει" πατώντας το **Enable** στον κατάλληλο υπολογιστή.

Από εκείνη τη στιγμή ξεκινά η σύνδεση και εμφανίζεται ο χρόνος που παίζει ο παίκτης καθώς και το ποσό που πρέπει να πληρώσει. Μέσα σε 15 δευτερόλεπτα πρέπει ο πελάτης να πατήσει το **Εναρξη** για να μπορέσει να ξεκινήσει. Αν περάσουν τα 15 δευτερόλεπτα τότε ο υπολογιστής του πελάτη αποσυνδέεται και πρέπει να γίνει **Check Out** για να ξαναγίνει **Enable**. Η Πώληση αυτή δεν καταγράφεται.

Ο χρόνος εμφανίζεται και στον Client.

Πατώντας **Αποσύνδεση** μπορεί να τον κλείσει. Με το που θα γίνει αποσύνδεση ο Client αποσυνδέεται αυτόματα σε διάστημα από 0 μέχρι 10 δευτερόλεπτα. Και ο Client μπορεί να κάνει μόνος του Αποσύνδεση.

Πατώντας **Screen** μπορούμε να δούμε την οθόνη του Client.

Με τα **Restart - Shutdown**, επανεκκινούμε και τερματίζουμε τον Υπολογιστή. Ακόμη έχετε την δυνατότητα να θέσετε **Alarms** σε προκαθορισμένο χρόνο ώστε να ειδοποιείται ο πελάτης μετά την παρέλευση του χρόνου αυτού. Επίσης έχετε την δυνατότητα να **μεταφέρετε** το υπόλοιπο ενός πελάτη σε άλλον υπολογιστή στην περίπτωση που αυτός θέλει να συνεχίσει αλλού. Αυτές οι 2 δυνατότητες είναι διαθέσιμες με **δεξί κλικ** πάνω στο εικονίδιο του υπολογιστή του πελάτη.

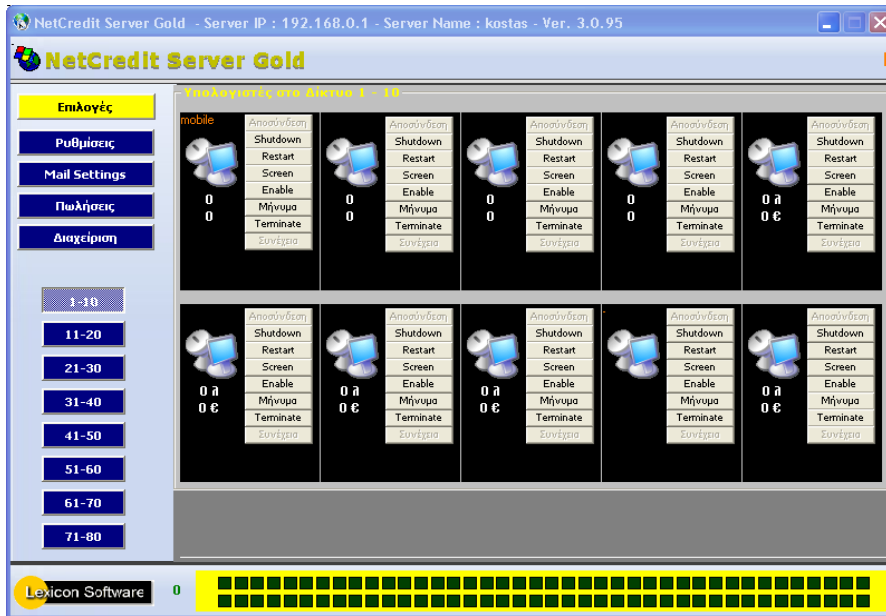

Εικόνα 1 Οθόνη server χωρίς να παίζει κανείς

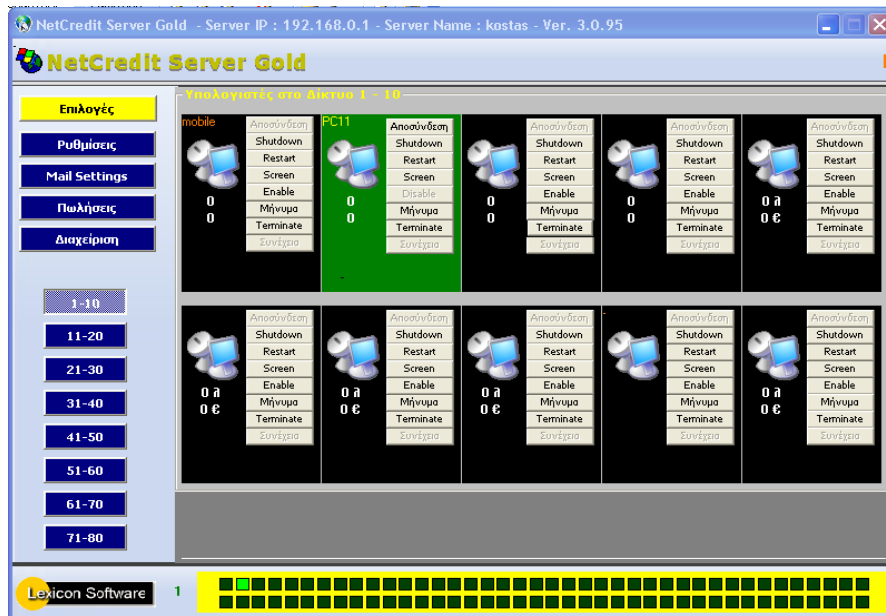

Εικόνα 2 Οθόνη Server έχοντας κάνει έναν Enable

ΕΙΔΗ

Μπορείτε να εισάγετε τα είδη του καταστήματός σας και να κάνετε χρέωση στον πελάτη σας έτσι ώστε κατά την αποσύνδεση να σας βγάλει το συνολικό κόστος.



ΕΠΙΛΟΓΕΣ ΜΕ ΔΕΞΙ ΚΛΙΚ

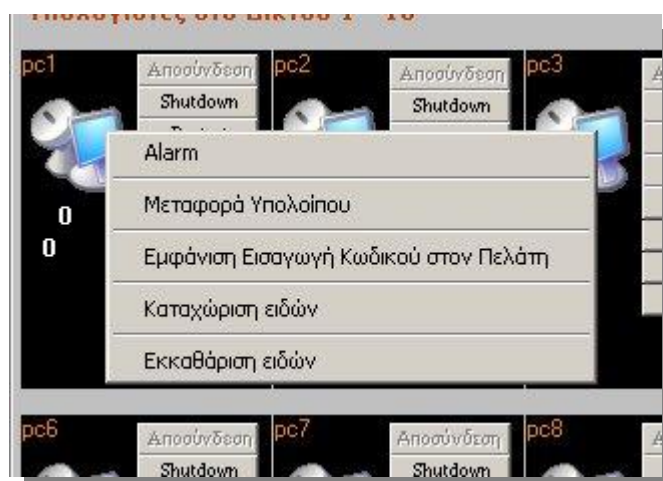

- **Alarm** – Υπενθύμιση χρονικής στιγμής στον πελάτη π.χ Όταν ζητηθεί από τον πελάτη να του υπενθυμίσουμε όταν περάσει μια ώρα
- **Μεταφορά υπολοίπου** – Μεταφέρει τη χρέωση από έναν υπολογιστή στον άλλο. Π.χ όταν ο πελάτης θέλει να αλλάξει υπολογιστή
- **Εμφάνιση εισαγωγή κωδικού στο πελάτη** – Χρήσιμη επιλογή όταν χρησιμοποιείται από μέλη. Ξαναβγάζει παράθυρο εισαγωγής κωδικού.
- **Καταχώριση ειδών** – Χρέωση ειδών στον πελάτη π.χ καφές – χυμός κ.α
- **Εκκαθάριση ειδών** – Ξεχρεώνει τα είδη από τον πελάτη

ΑΠΟΣΥΝΔΕΣΗ

Όταν κάποιος πελάτης κάνει αποσύνδεση, ή του κάνουμε εμείς, τότε γίνεται **μπλε** το πλαίσιο του υπολογιστή και απο κει πρέπει να γίνει **Check Out** και το ποσό που πρέπει να πληρωθεί περναεί στη βάση δεδομένων των **Πωλήσεων**. **Το ποσό δεν περνά στη βάση μόνο όταν ο χρόνος είναι 1 λεπτό**

Αν αν ο πελάτης μετά την αποσύνδεση θέλει να συνεχίσει μπορεί απλά αν πατήσουμε το **Συνέχεια**. Τις περισσότερες φορές το **Συνέχεια** το χρησιμοποιούμε όταν κολλήσει ο υπολογιστής του πελάτη. Τότε, ο server αντιλαμβάνεται την αποσύνδεση και κρατάει την θέση ανοικτή. Κάνουμε επανεκκίνηση στον Client και με το **Συνέχεια** ο πελάτης συνεχίζει όταν ο υπολογιστής επανέλθει.

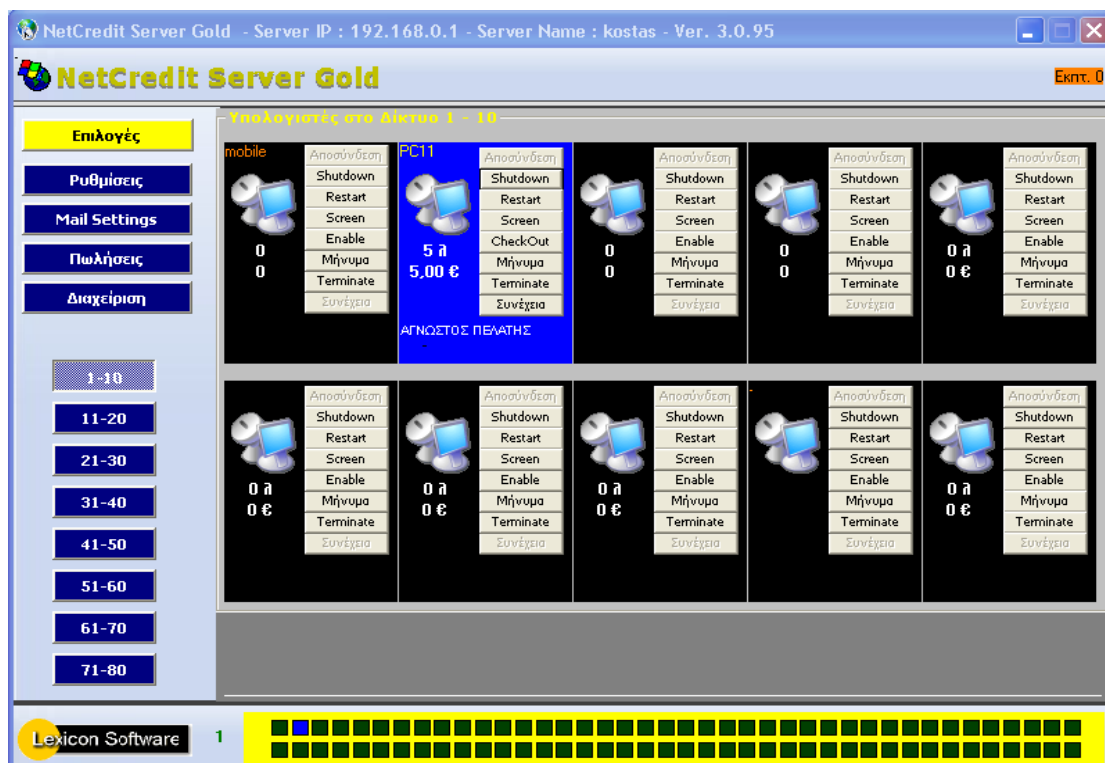

Εικόνα 3 Αποσύνδεση πελάτη

ΜΗΝΥΜΑ

Με αυτήν την επιλογή έχετε την δυνατότητα να στείλετε ένα μήνυμα το οποίο θα εμφανιστεί στην οθόνη του πελάτη

ΤΕΡΜΑΤΙΣΜΟΣ

Πατώντας το κουμπί Τερματισμός τερματίζετε την εφαρμογή **NetCredit** στον σταθμό εργασίας

CHECKOUT

Το CheckOut εμφανίζεται όταν τελειώσει ένας πελάτης και πατώντας το εισάγετε τα χρήματα στο ταμείο και ετοιμάζετε την θέση για άλλον πελάτη

ΕΜΦΑΝΙΣΗ ΠΩΛΗΣΕΩΝ

Η καρτέλα **Πωλήσεις** εμφανίζει τα ποσά που έχουμε εισπράξει σε συγκεκριμένο χρονικό διάστημα και για συγκεκριμένο υπεύθυνο καταστήματος (οταν δουλεύουν πάνω απο ένα άτομα στο κατάστημα).

Τις πωλήσεις μπορεί να τις **διαγράψει** μόνο ο διαχειριστής.

Η καρτέλα Πωλήσεις εμφανίζεται μόνο όταν έχουμε εισέλθει σαν Administrator. Αν δεν είστε Administrator πηγαίνετε στην καρτέλα Κωδικοί, κάντε Logoff και δώστε τον κωδικό του administrator. Αμέσως θα εμφανιστεί η καρτέλα Πωλήσεις.

NetCredit Server Gold - Server IP : 192.168.0.1 - Server Name : kostas - Ver. 3.0.95

NetCredit Server Gold

Επιλογές

Ρυθμίσεις
Mail Settings
Πωλήσεις
Διαχείριση

1-10
11-20
21-30
31-40
41-50
51-60
61-70
71-80

Πωλήσεις

Από 31/8/2004 Εμφάνιση
Μέχρι 1/9/2005 Εκτύπωση
Ώρα 12:00:00 Διαγραφή

Εμφάνιση για τον χρήστη KOSTAS Εκτύπωση Διαγραφή

Αποτελέσματα από 31/8/2004 μέχρι 1/9/2005

Εγγραφή	Κωδικός	Ημερομηνία	Χρόνος	Κόστος	Η/Υ	Ώρα	Υπάλληλος
1682	0	30/8/2005	26	26	mobile	12:44:11	KOSTAS
1683	0	31/8/2005	5	5	PC11	1:11:15 μ	KOSTAS

Εγγραφές 2
Χρόνος 31 λ
Χρήματα 31 €
Είδη 37,5 €

Κάντε διπλό κλικ επάνω στον κωδικό πελάτη για δείτε την κίνησή του

Κλείσιμο Ταμείου

Lexicon Software

Αν θέλετε να διαγράψετε Πωλήσεις, επιλέξτε τις με το ποντίκι και πατήστε Διαγραφή.

Οι πωλήσεις εμφανίζονται με βάση το όνομα του διαχειριστή. Προκαθορισμένα εμφανίζει τις πωλήσεις για τον User1. Αν θέλετε μπορείτε να αλλάξετε αυτόν τον χρήστη ή να επιλέξετε τις πωλήσεις για όλους τους χρήστες.

SALES ON E-MAIL - SMS

Ακόμη έχετε την δυνατότητα να παίρνετε την λίστα με τις πωλήσεις σας με e-mail συμπληρώνοντας τα πεδία της παρακάτω εικόνας.

Το e-mail στέλνεται αυτόματα χωρίς δική σας παρέμβαση κάθε φορά που εκτελείται το πρόγραμμα του Server.

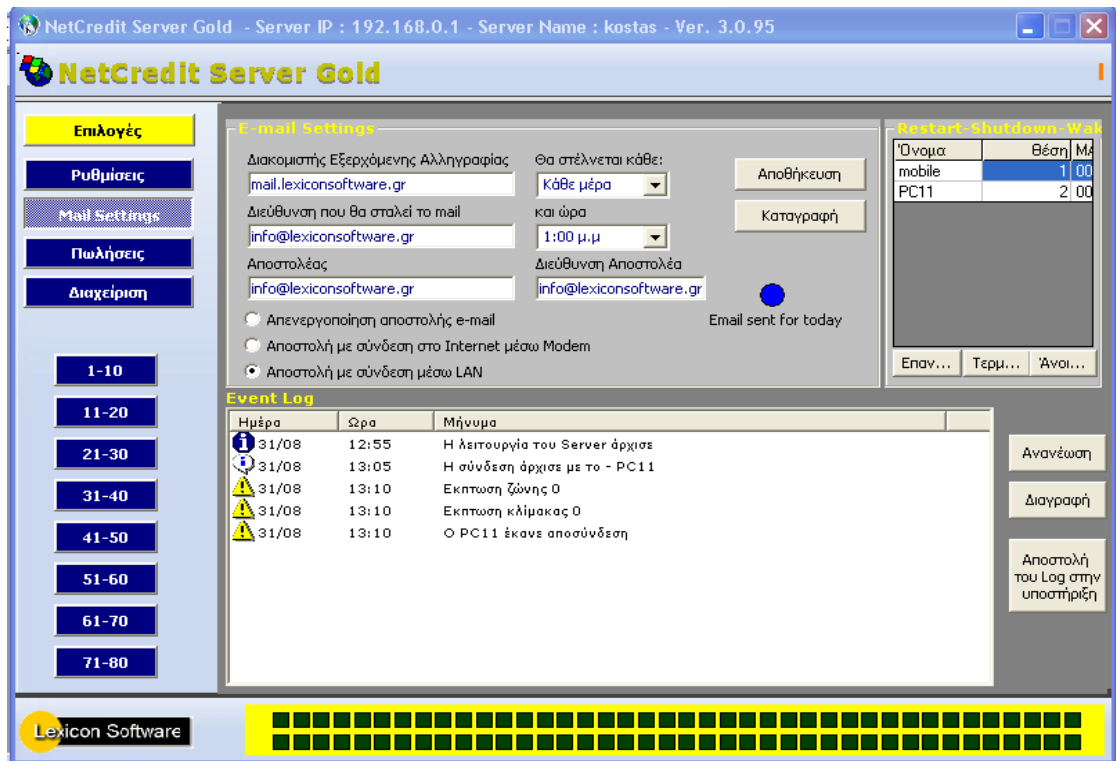

Επίσης αν έχετε λογαριασμό **SMS** στην Lexicon Software μπορείτε να τον χρησιμοποιήσετε για να σας στέλνονται οι πωλήσεις στο κινητό σας.

Αν δεν έχετε επικοινωνήστε μαζί μας για να μάθετε πως.

REMOTE RESTART - SHUTDOWN

Μπορείτε ακόμη να κάνετε Restart ή Shutdown όλους τους υπολογιστές του δικτύου σας ή επιλεκτικά. Συμπληρώστε το IP ή το όνομα του υπολογιστή που θέλετε να κλείσετε και πατήστε το ανάλογο κουμπί. Από τη κάτω σειρά κουμπιών το πρόγραμμα θα επανεκκινήσει ή θα κλείσει όλους τους υπολογιστές του δικτύου.

EVENT LOG

Το πρόγραμμα κρατάει πλήρες ιστορικό με όλα τα γεγονότα που συμβαίνουν κατά την διάρκεια λειτουργία και αυτά εμφανίζονται στο Event Log.

ΠΕΛΑΤΕΣ

Μια νέα προσθήκη στο πρόγραμμα **NetCredit**, σας επιτρέπει να καταχωρείτε τους πελάτες σας και να παίρνεται πλήρη στοιχεία της κίνησής τους, όπως πότε έπαιξαν και πόσο χρόνο καθώς και πόσα χρήματα έχουν δώσει

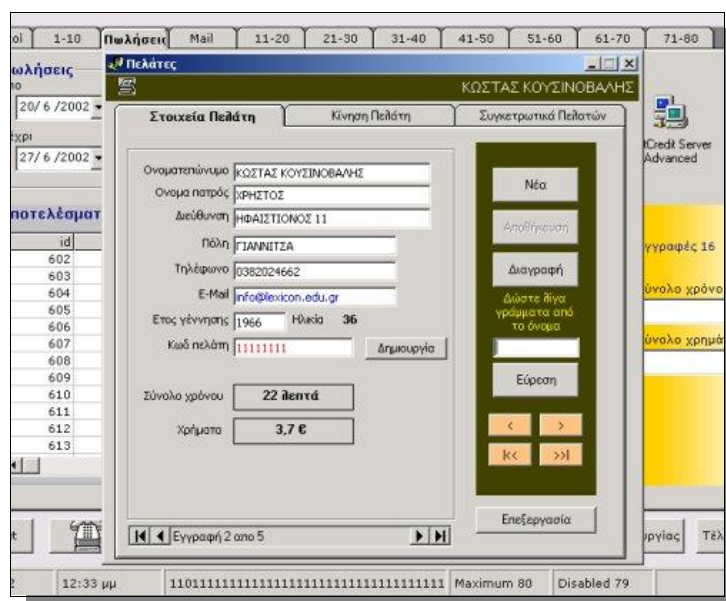

Ακόμη σας δίνεται η δυνατότητα να βλέπετε ποιοι είναι οι "καλύτεροι" πελάτες σας, με το σύνολο του χρόνου και των χρημάτων που έχουν δώσει.

Όλα τα στατιστικά μπορούν να εμφανιστούν για μια ορισμένη χρονική περίοδο.

Με τη δυνατότητα αυτή που δίνει το συγκεκριμένο πρόγραμμα μπορείτε να δώσετε στους πελάτες σας μια κάρτα είτε μαγνητική ή άλλου τύπου στην οποία θα αναγράφεται ο κωδικός του πελάτη, ο οποίος βγαίνει από το πρόγραμμα, και ο πελάτης θα "παίζει" με αυτόν. Έτσι μπορείτε να καταγράφετε τις κινήσεις του πελάτη σας.

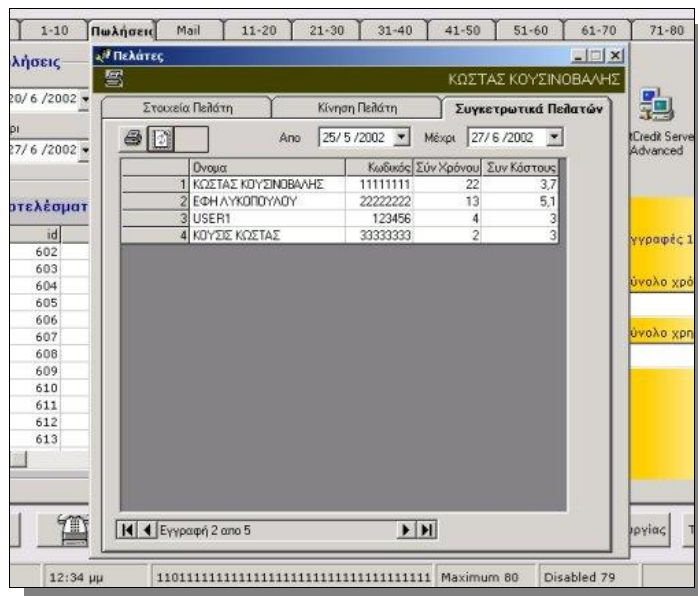

Επίσης σας δίνεται η δυνατότητα να καθορίσετε 3 ζώνες χρέωσης και ακόμη κλιμακωτή χρέωση ξεχωριστά για τα μέλη και τους απλούς πελάτες.

Κλιμακωτή χρέωση πελατών

1η ώρα	- 0	%
2η ώρα	- 0	%
3η ώρα	- 0	%
4η ώρα	- 0	%
5η ώρα	- 0	%
6η ώρα	- 0	%
7η ώρα	- 0	%
8η ώρα	- 0	%
9η ώρα	- 0	%
10η ώρα	- 0	%

Πάνω από 10 ώρες %

Επιλέξτε μια ώρα, εισάγετε την έκπτωση που θέλετε και πατήστε OK. Η πρώτη ώρα ξεκινάει μετά τα 60 λεπτά

Κλιμακωτή χρέωση μελών

1η ώρα	- 0	%
2η ώρα	- 0	%
3η ώρα	- 0	%
4η ώρα	- 0	%
5η ώρα	- 0	%
6η ώρα	- 0	%
7η ώρα	- 0	%
8η ώρα	- 0	%
9η ώρα	- 0	%
10η ώρα	- 0	%

Πάνω από 10 ώρες %

Επιλέξτε μια ώρα, εισάγετε την έκπτωση που θέλετε και πατήστε OK. Η πρώτη ώρα ξεκινάει μετά τα 60 λεπτά

Ζώνες χρέωσης

Από	Εως	Εκπτώση
00	08	<input type="text"/> %
Από	Εως	Εκπτώση
09	16	<input type="text"/> %
Από	Εως	Εκπτώση
17	23	<input type="text"/> %

Αποθήκευση

Επιλέξτε μέχρι 3 διαφορετικές ζώνες χρέωσης. Κατά τις ώρες αυτές ο πελάτης θα χρεώνεται με το ποσοστό έκπτωσης που θα επιλέξετε

Οι πελάτες μπορούν να εισέρχονται εισάγοντας τον κωδικό τους χωρίς να τους ανοίξουμε από τον Server.

Αν δεν μπορούν να συνδεθούν συμβαίνει κάτι από τα ακόλουθα:

- Δεν έχουν διαθέσιμο χρόνο, (πρέπει να γίνει προαγορά χρόνου)
- Η θέση τους είναι σε κατάσταση αποσύνδεσης
- Το IP τους δεν είναι στα καταχωρημένα στην λίστα Υπολογιστές στο Δίκτυο

Ελέγξτε το Mail Ρυθμίσεις – Event Log για να διαπιστώσετε την αιτία.

NETCREDIT CLIENT

ΕΚΚΙΝΗΣΗ

Μετά την εγκατάσταση του προγράμματος εκτελέστε το και στην οθόνη που θα εμφανιστεί δώστε τον κωδικό Credit για να εισέλθετε στις ρυθμίσεις του προγράμματος.

Το πρώτο που πρέπει να κάνετε είναι να πάτε στην καρτέλα Server και να δώσετε το IP και όνομα του server σας. Έπειτα κάντε κοινή χρήση τον φάκελο c:\NetCreditSH με full πρόσβαση στον Server αν δεν έχει γίνει αυτόματα.

Ανοίξτε τον Υπολογιστή μου και έπειτα τον δίσκο C και πατήστε δεξί κλικ στον φάκελο NetCreditSH. Από κει επιλέξτε Κοινή χρήση και ασφάλεια και επιλέξτε ρύθμιση όπως στο παρακάτω παράθυρο

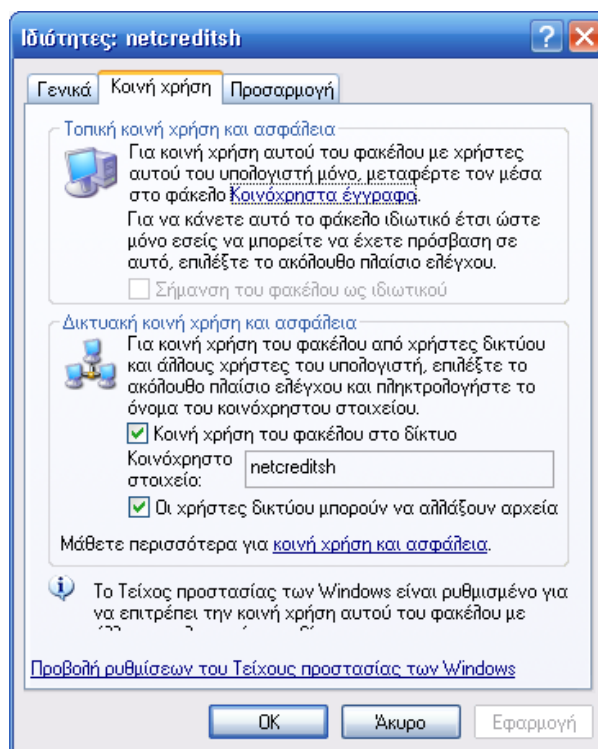

Εικόνα 4 Κοινή χρήση για Windows XP Home

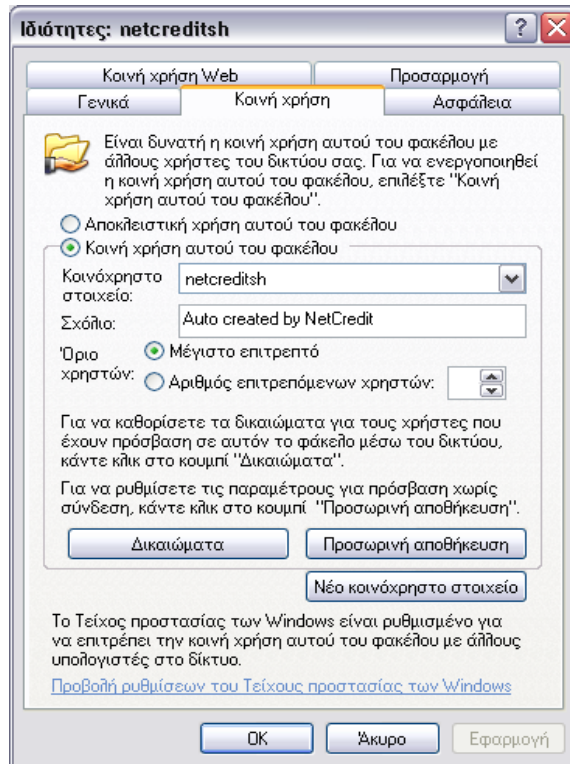

Εικόνα 5 Επιλογές Κοινής χρήσης για Windows XP Professional

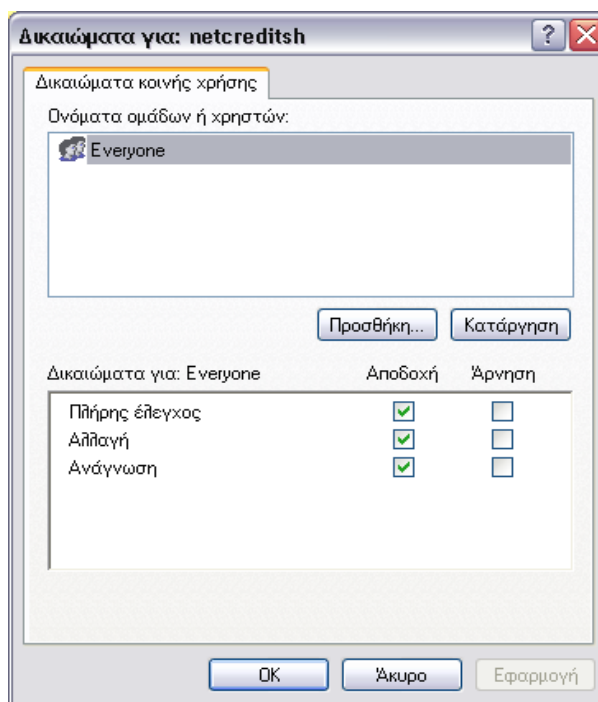

Εικόνα 6 Δικαιώματα στον φάκελο

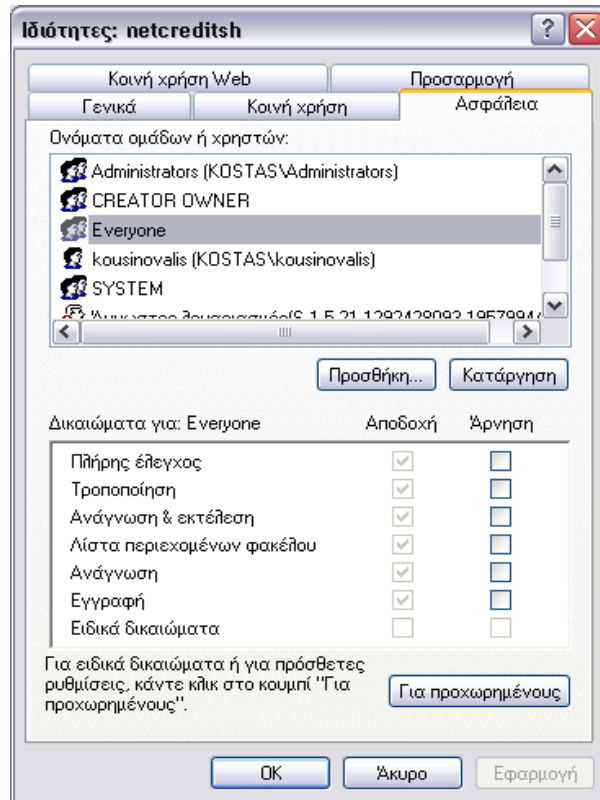

Εικόνα 7 Ασφάλεια καταλόγου

Αν συναντήσετε πρόβλημα όταν κάνετε ενεργοποίηση έναν υπολογιστή, (βγαίνει το μήνυμα ότι ο φάκελος δεν είναι κοινόχρηστος) τότε βγάλτε την κοινή χρήση από τον φάκελο και ξανακάντε τον κοινόχρηστο ακολουθώντας την ίδια διαδικασία.

SECURITY

Από την καρτέλα **Security** δώστε τις ρυθμίσεις που θέλετε.

Οι βασικές είναι

1. Έναρξη της εφαρμογής με κάθε εκκίνηση των Windows
2. Απενεργοποίηση τερματισμού
3. Απόκρυψη της εφαρμογής

Το Απόκρυψη της εφαρμογής σημαίνει όταν ο χρήστης πατήσει Alt+Ctrl+Del να μην εμφανίζεται η εφαρμογή στη λίστα προγραμμάτων.

Για μεγαλύτερη ασφάλεια μπορείτε να τσεκάρετε

4. Απενεργοποίηση Έναρξης
5. Απόκρυψη Control Panel
6. Απόκρυψη μενού Ρυθμίσεις κλπ.

Μπορείτε να θέσετε όποιον περιορισμό θέλετε. Κανένας περιορισμός δεν ισχύει αν δεν πατηθεί η επιλογή «**Το πρόγραμμα δουλεύει κανονικά. Έναρξη περιορισμών**»

Επιλογές ασφαλείας -security

Περιορισμοί

<input type="checkbox"/> Μη εκτέλεση εφαρμογών DOS	<input type="checkbox"/> Μη Ορατή Γραμμή Εργασίας	<input type="radio"/> Ασφάλεια επίπεδο 1
<input type="checkbox"/> Απόκρυψη μενού "Ευρεσης"	<input type="checkbox"/> Μη Ορατή Επιφάνεια Εργασίας	<input type="radio"/> Ασφάλεια επίπεδο 2
<input type="checkbox"/> Απόκρυψη μενού "Εκτέλεσης"	<input type="checkbox"/> Απενεργοποίηση Τερματισμού	<input type="radio"/> Ασφάλεια επίπεδο 3
<input type="checkbox"/> Απόκρυψη τοπικών δίσκων	<input type="checkbox"/> Απόκρυψη Μενού "Ρυθμίσεις"	
<input type="checkbox"/> Απόκρυψη Περιοχής Δικτύου	<input type="checkbox"/> Απενεργοποίηση Alt+Ctrl+Del	
<input type="checkbox"/> Απόκρυψη μενού "Αγαπημένα"	<input type="checkbox"/> Απενεργοποίηση Alt+Tab	
<input type="checkbox"/> Απόκρυψη μενού "Εγγραφα"	<input type="checkbox"/> Απόκρυψη Systray	
<input type="checkbox"/> Μη αποθήκευση αλλαγών στην έξοδο	<input type="checkbox"/> Απενεργοποίηση Προφύλαξη Οθόνης	
<input type="checkbox"/> Απενεργοποίηση "Έναρξης"	<input type="checkbox"/> Οχι δεξί κλικ Ευρεση	
<input type="checkbox"/> Απόκρυψη της εφαρμογής	<input type="checkbox"/> Οχι δεξί κλικ Άνοιγμα	
<input checked="" type="checkbox"/> Να μη γίνεται αλλαγή Password	<input type="checkbox"/> Οχι δεξί κλικ Εξερεύνηση	
<input type="checkbox"/> Να μην αλλάζει τον Server	<input type="checkbox"/> Απόκρυψη QuickLaunchBar	
<input checked="" type="checkbox"/> Να μη κλείνει το πρόγραμμα	<input type="checkbox"/> Απενεργοποίηση ρυθμίσεων TaskBar	
<input type="checkbox"/> Να ελαχιστοποιεί αυτό το παράθυρο	<input type="checkbox"/> Απόκρυψη Control Panel	
<input type="checkbox"/> Δυνατότητα να τρέχει εφαρμογές	<input type="checkbox"/> Απόκρυψη ονόματος Cafe	
<input type="checkbox"/> Καρτέλλα "Φόντο" μη ορατή	<input type="checkbox"/> Απόκρυψη εισαγωγή κωδικού	
<input checked="" type="checkbox"/> Καρτέλλα "Εφαρμογές" μη ορατή	<input checked="" type="checkbox"/> Απενεργοποίηση Μενού Εκκίνησης	
<input type="checkbox"/> Καρτέλλα "Εικόνες" μη ορατή	<input checked="" type="checkbox"/> Απενεργοποίηση Πλήκτρων Εκκίνησης	
	<input type="checkbox"/> Έναρξη της εφαρμογής με κάθε εκκίνηση των Windows	

Οι επιλογές με κίτρινο χρώμα εφαρμόζονται στον Χρήστη με την είσοδό του

Ρυθμίσεις για τον πελάτη

Αν τσεκαριστούν

1. Δε θα εκτελούνται όλες οι εφαρμογές που εκτελούνται σε περιβάλλον DOS
2. Αποκρύπτει την επιλογή από το μενού της Έναρξης.
3. Αποκρύπτει την επιλογή από το μενού της Έναρξης.
4. Δε θα έχει ο χρήστης πρόσβαση σε όλους τους τοπικούς δίσκους.
5. Εξαφανίζεται το εικονίδιο της περιοχής δικτύου.
6. Αποκρύπτει την επιλογή από το μενού της Έναρξης.
7. Αποκρύπτει την επιλογή από το μενού της Έναρξης.
8. Ότι ρυθμίσεις κάνει ο χρήστης στην επιφάνεια εργασίας, αυτές δεν αποθηκεύονται.
9. Απενεργοποιείται το κουμπί της Έναρξης μόνο στα Windows 98/2000 στα Windows XP δεν είναι αυτό δυνατόν. Μπορούμε όμως να αποκρύψουμε όλα τα στοιχεία από το μενού Έναρξη έτσι ώστε και να πατηθεί να μην μπορεί να χρησιμοποιηθεί τίποτα.
10. Δε θα εμφανίζεται η εφαρμογή μέσα στη λίστα των εκτελούμενων εφαρμογών στην περίπτωση που πατηθεί Ctrl+ Alt+ Del .

Οι επιλογές με κίτρινο χρώμα αφορούν τον υπάλληλο του καταστήματος.

11. Ο υπάλληλος δε θα μπορέσει να αλλάξει το κωδικό του
12. Ο υπάλληλος δε θα μπορέσει να αλλάξει τις ρυθμίσεις του Server.
13. Ο υπάλληλος δε θα μπορέσει να κλείσει την εφαρμογή από το κουμπί Έξοδος.
14. Αν τσεκαριστεί ο υπάλληλος θα μπορεί να ελαχιστοποιεί την εφαρμογή έτσι ώστε να μπορεί να εκτελέσει άλλες εφαρμογές.
15. Αν τσεκαριστεί ο υπάλληλος θα μπορεί να εκτελεί και άλλες εφαρμογές.
16. Η επιλογή του προγράμματος για αλλαγή φόντου δε θα είναι ορατή.
17. Η επιλογή του προγράμματος για διαχείριση των εφαρμογών δε θα είναι ορατή.
18. Η επιλογή του προγράμματος για αλλαγή των εικόνων δε θα είναι ορατή.

Συνέχεια των ρυθμίσεων για των πελάτη.

19. Η γραμμή εργασιών δε θα εμφανίζεται.
20. Η επιφάνεια εργασίας δε θα εμφανιστεί.
21. Ο υπολογιστής δε θα μπορεί να τερματιστεί.
22. Όπου υπάρχουν ρυθμίσεις θα είναι απενεργοποιημένες.
23. Ο συνδυασμός Alt+ Ctrl+ Del θα είναι απενεργοποιημένος.
24. Ο συνδυασμός Alt +Tab θα είναι απενεργοποιημένος.
25. Η περιοχή συστήματος δε θα είναι ορατή.
26. Η προφύλαξη οθόνης θα απενεργοποιηθεί εκτός κι αν οριστεί στην καρτέλα Εικόνες.
27. Η Εύρεση δε θα εμφανίζεται πατώντας δεξί κλικ.
28. Η επιλογή Άνοιγμα δε θα εμφανίζεται πατώντας δεξί κλικ.
29. Η Εξερεύνηση δε θα εμφανίζεται πατώντας δεξί κλικ.
30. Απόκρυψη γραμμής εργαλείων της γρήγορης εκτέλεσης.
31. Δε θα είναι δυνατή η ρύθμιση της γραμμής εργασιών.
32. Ο πίνακας ελέγχου θα είναι απενεργοποιημένος.
33. Εξαφανίζεται το κίτρινο πλαίσιο από την οθόνη για την εισαγωγή κωδικού.
34. Εξαφανίζεται το πλαίσιο όπου ο πελάτης βάζει τον κωδικό.
- 35-36 Εφαρμόζονται μόνο σε Windows 98 και αφορούν την εκκίνηση του υπολογιστή.
37. Το πρόγραμμα ξεκινάει αυτόματα κάθε φορά που ανοίγουν τα Windows.

Ασφάλεια επίπεδο 1- Ασφάλεια επίπεδο 2- Ασφάλεια επίπεδο 3

Το κάθε επίπεδο έχει προεπιλεγμένες ρυθμίσεις ασφάλειας.

CONTROL

Αν χρησιμοποιείτε ανάλυση οθόνης μεγαλύτερη από 800X600 τότε θα βρείτε στην καρτέλα **Control** τις ρυθμίσεις που πρέπει να εισάγετε για να γεμίσει η οθόνη με την προεπιλεγμένη οθόνη του προγράμματος.

Ακόμη εδώ, αν έχετε αποκρύψει το Control Panel, μπορείτε να εκτελείτε ορισμένες εργασίες.

ΕΙΚΟΝΕΣ

Στην καρτέλα Εικόνες μπορείτε να προσθέσετε διάφορες δικές σας εικόνες οι οποίες θα χρησιμοποιηθούν για εμφάνιση σε μορφή Screen Saver, όταν δεν χρησιμοποιείται ο υπολογιστής.

Στο CD υπάρχουν 100 περίπου εικόνες σε μορφή εγκατάστασης που μπορείτε να εγκαταστήσετε. Η εγκατάσταση πρέπει να γίνει πριν την εκτέλεση του προγράμματος του Client. Αν τυχόν και εκτελέσετε τον Client και μετά κάνετε τη εγκατάσταση τότε ακολουθείτε τα ακόλουθα βήματα.

1. Μεταφερθείτε στον κατάλογο c:\program files\netcredit client και διαγράψτε το αρχείο headers
2. Κάντε ξανά την εγκατάσταση των εικόνων

ΕΦΑΡΜΟΓΕΣ

Αν θέλετε να εκτελούνται συγκεκριμένες εφαρμογές από τον πελάτη και όχι όλες των Windows τότε στην καρτέλα εφαρμογές προσθέστε αυτές που θέλετε.

Πχ c:\mirc\mirc32.exe

Αν θέλετε να διαγράψετε κάποια, επιλέξτε τη και πατήστε Διαγραφή.

ΦΟΝΤΟ

Το πρόγραμμα χρησιμοποιεί προεπιλεγμένα γκρι φόντο. Μπορείτε να το αλλάξετε από την καρτέλα Φόντο και επιλέγοντας μια εικόνα και ένα χρώμα. Πατήστε Εφαρμογή

ΕΞΑΓΩΓΗ ΡΥΘΜΙΣΕΩΝ

Με την εξαγωγή ρυθμίσεων μπορείτε να εξάγετε τις ρυθμίσεις του Client έτσι ώστε να τις εισάγετε στους άλλους χωρίς να χρειαστεί να τις επαναλάβετε.

Με την εξαγωγή δημιουργούνται 3 αρχεία **.reg** τα οποία αποθηκεύονται στον κοινόχρηστο φάκελο **NetCreditSH**. Μπορείτε να χρησιμοποιήσετε τον Server έτσι ώστε να τα στείλει σε όλους τους Clients. Στον Server πατήστε **Επιλογές – Αποστολή ρυθμίσεων στους Clients**. Τότε, οι Clients όταν ξεκινήσουν θα βρουν τα αρχεία αυτά και θα τα εκτελέσουν.

Επιπλέον ρυθμίσεις

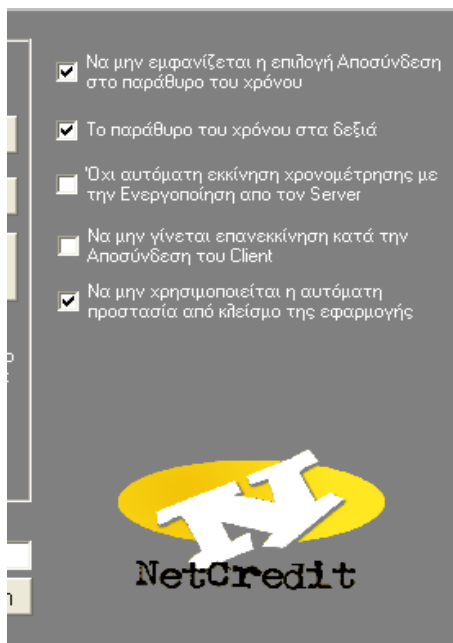

Οι επιπλέον ρυθμίσεις στον Client μπορούν να προσαρμόσουν την εφαρμογή κατά τις δικές σας ανάγκες

ΣΗΜΕΙΩΣΕΙΣ

Ορισμένοι περιορισμοί ενεργοποιούνται και απενεργοποιούνται μόνο με την επανεκκίνηση

Μόλις ο Server κάνει Enable τον Client, τότε αυτός πατά το Έναρξη και η σύνδεση αρχίζει. (Μόνο στην περίπτωση που δεν έχει οριστεί να γίνεται αυτόματα)

Το πλαίσιο εισαγωγής κωδικού είναι μόνο για τον administrator και τα Μέλη, για να εισάγει τον κωδικό του και να μπαίνει στις ρυθμίσεις.

ΡΥΘΜΙΣΕΙΣ SAVES

Τα saves είναι η δυνατότητα που σας δίνει το NetCredit, έτσι ώστε οι χρήστες να κρατάνε τα saves των παιχνιδιών τους διαθέσιμα σε όλο το δίκτυο.

SERVER

Στον server όταν το πρόγραμμα εκτελείται για πρώτη φορά δημιουργεί έναν φάκελο με όνομα **Saves** αυτόματα. Εσείς πρέπει αυτόν τον φάκελο να τον κάνετε **κοινόχρηστο με πλήρη πρόσβαση** σε όλους τους χρήστες.

Στην καρτέλα **Ρυθμίσεις – Πελάτες** υπάρχει το κουμπί **Δημιουργία φακέλου**. Για τους πελάτες που ήδη υπάρχουν πατάτε το κουμπί αυτό για να δημιουργηθεί ο φάκελος στον οποίο θα στέλνουν τα saves. Για κάθε νέα εγγραφή ο φάκελος αυτός δημιουργείται αυτόματα.

The screenshot shows a software window titled "Πελάτες" (Customers) with a sub-header "ΑΓΝΩΣΤΟΣ ΠΕΛΑΤΗΣ" (Unknown Customer). The window has several tabs: "Στοιχεία Πελάτη" (Customer Details), "Κίνηση Πελάτη" (Customer Movement), "Συγκετρωτικά" (Summary), "Προαγορές" (Predictions), and "Σύνολα" (Totals). The "Στοιχεία Πελάτη" tab is active, showing a form with the following fields and values:

- Όνοματεπώνυμο: ΑΓΝΩΣΤΟΣ ΠΕΛΑΤΗΣ
- Όνομα πατρός: [Empty]
- Διεύθυνση: [Empty]
- Πόλη: [Empty]
- Τηλέφωνο: [Empty]
- E-Mail: [Empty]
- Ετος γέννησης: [Empty] ηλικία: [Empty]
- Κωδ πελάτη: 0
- Δημιουργία: [Button]

Below the form, there are summary statistics:

- Σύνολο χρόνου: 1969 λεπτά
- Χρήματα: 466,29 €
- Υπόλοιπο χρόνου: 0
- έως: [Empty]

On the right side of the window, there is a vertical panel with several buttons: "Προσθήκη" (Add), "Αποθήκευση" (Save), "Διαγραφή" (Delete), "Εύρεση" (Search), and "Επεξεργασία" (Edit). A "Δημιουργία φακέλου" (Create folder) button is highlighted with a red circle. Below it, there is a text prompt: "Δώστε πλιγα γράμματα από το όνομα" (Give a few letters from the name) and an empty input field.

CLIENT

Στις ρυθμίσεις του **client** προστέθηκε η επιλογή **Φάκελοι saves**. Πατώντας το κουμπί αυτό ανοίγει ένα παράθυρο στο οποίο θα πρέπει να επιλέξετε τους φακέλους τους οποίους θέλετε να αποθηκεύονται στον Server.

Η ρύθμιση των αρχείων γίνεται μια φορά σε ένα Client και είναι διαθέσιμη σε όλους. Επομένως όλοι οι Clients θα έχουν τους ίδιους φακέλους.



Πατάτε το κουμπί **Προσθήκη** και από τη λίστα επιλέγετε τους φακέλους που θέλετε και πατάτε **Αποθήκευση**. Κάθε φορά που επιλέγετε **Φάκελοι saves** η λίστα εμφανίζεται κενή. Για να εμφανίσετε τους φακέλους πατάτε **Ανάκτηση** και για να διαγράψετε κάποιο φάκελο πατάτε **Διαγραφή**.



Στην οθόνη του πελάτη στο παράθυρο όπου εμφανίζεται ο χρόνος υπάρχουν άλλα δυο κουμπιά. Πατώντας το **πρώτο** κατεβάζει ο πελάτης από το server τα **saves** που έχει αποθηκεύσει ενώ πατώντας το **δεύτερο** κουμπί στέλνει τα **saves** που θέλει στον server για την επόμενη χρήση.



Επομένως κάθε πελάτης για να έχει διαθέσιμα Saves στον φάκελό του πρέπει να έχει κάνει τουλάχιστον μια φορά αποστολή των αρχείων του.

ΠΡΟΕΠΙΛΕΓΜΕΝΕΣ ΤΙΜΕΣ

Στις ρυθμίσεις του server υπάρχει η επιλογή **Στις προαγορές να χρησιμοποιείται η λίστα από τις Τιμές**.

Κάνοντας διπλό κλικ στη λέξη **Τιμές** ανοίγει ένα παράθυρο στο οποίο μπορείτε να καταχωρήσετε τις τιμές που εσείς επιθυμείτε. Αν είναι επιλεγμένη η επιλογή αυτή οι τιμές δεν μπορεί να τις αλλάξει κανένας εκτός από τον **διαχειριστή**.

Χρόνος	Τιμή
60	1
120	2
180	3
100	2,5

Με την παραπάνω επιλογή έχετε την δυνατότητα στις προαγορές να εισάγετε αυτόματα τις τιμές χρέωσης ανάλογα με τον χρόνο που αγοράζει ο πελάτης

Αυτόματη Συνέχεια

Τρόπος λειτουργίας

Η εφαρμογή NetCredit Server Gold ελέγχει σε τακτά χρονικά διαστήματα τους υπολογιστές που έχουν γίνει Enable για το αν οι πελάτες σας είναι ακόμη συνδεδεμένοι ή όχι.

Ο έλεγχος γίνεται με 2 τρόπους.

1. Κάνοντας Ping στο IP του υπολογιστή του Client
2. Ελέγχοντας τον κοινόχρηστο φάκελο NetCreditSH ο οποίος βρίσκεται στον Client

Αν ο Client απαντήσει με το Ping τότε ο Server ελέγχει και τον κοινόχρηστο φάκελο και αν αυτό γίνει χωρίς πρόβλημα συνεχίζει με τον επόμενο υπολογιστή στη λίστα.

Ο έλεγχος αυτός γίνεται από τον Server ανά 10 έως 30 δευτερόλεπτα ανάλογα με τον αριθμό των Online υπολογιστών και ρυθμίζεται αυτόματα.

Αν με τον 1ο έλεγχο του Ping ο Server δεν λάβει απάντηση εμφανίζει το μήνυμα λάθους «Δεν υπάρχει επικοινωνία με τον υπολογιστή 192.168.x.x»

Αν με τον 2ο έλεγχο ο Server δεν μπορέσει να ελέγξει και τον κοινόχρηστο φάκελο τότε εμφανίζει το μήνυμα λάθους «Δεν βρέθηκε ο κοινόχρηστος φάκελος ή δεν έχετε τα κατάλληλα δικαιώματα»

Και τα 2 αυτά προβλήματα οφείλονται

1. Σε κακή λειτουργία του δικτύου σας
2. Σε κάποια εφαρμογή που εκτελείτε στο Client που δεν τον επιτρέπει να λάβει την αίτηση Ping.

Λύση

Για τους υπολογιστές που εμφανίζουν το πρόβλημα ανοίξτε ένα παράθυρο DOS στον Server και εκτελέστε την εντολή `ping -t` και όνομα Client π.χ `ping -t PC1`

αφήστε 5 λεπτά και θα δείτε ότι μέσα στην λίστα των απαντήσεων θα έχετε και κάποιο `request timed out`.

Ελέγξτε την καλωδίωση ή την κάρτα δικτύου του Client ή ακόμη τι εφαρμογές εκτελούνται στον Client πατώντας `Alt + Ctrl + Del` στην καρτέλα Διεργασίες (Processes)

Λύση με το NetCredit Server Gold

Μπορεί το πρόβλημα να συμβαίνει ελάχιστες φορές αλλά να τυχαίνει την ώρα που γίνεται ο έλεγχος από τον Server. Αυτό έχει σαν αποτέλεσμα ο server να θεωρεί ότι ο Client έχει τερματιστεί, και έτσι τον εμφανίζει με μπλε χρώμα θεωρώντας ότι έχει Αποσυνδεθεί.



Εικόνα 8 Client σε Αποσύνδεση

Αν ο Client όμως συνεχίζει να παίζει τότε μπορείτε να ρυθμίσετε τον Server αυτές τις αποσυνδέσεις να τις παραβλέπει και να συνεχίζει.

Πατήστε δεξί κλικ πάνω στον Client που έχει το πρόβλημα και επιλέξτε Αυτόματη Συνέχεια σε αυτόν τον υπολογιστή

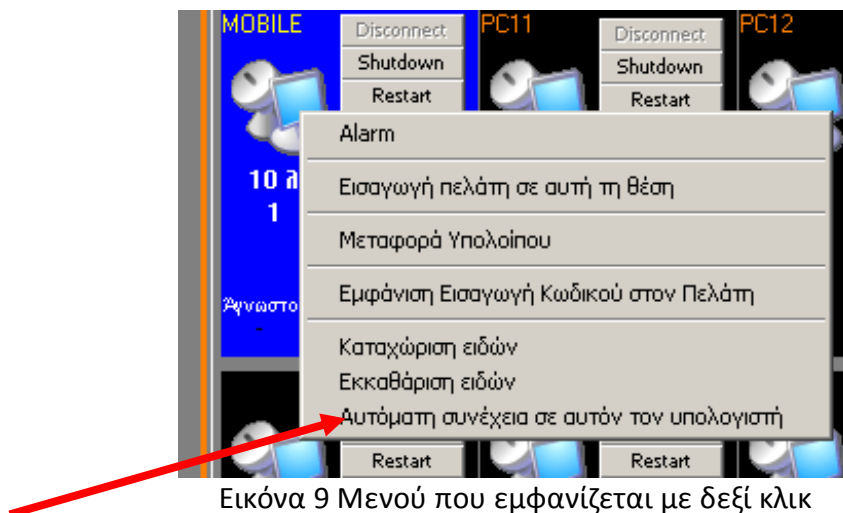

Τότε κάθε φορά που ο Server θα θεωρεί ότι αυτός ο υπολογιστής έχει Αποσυνδεθεί, θα πατιέται αυτόματα το Συνέχεια.
(Ένας ήχος αλλά και κείμενο θα σας προειδοποιεί για αυτήν την ενέργεια)

Ρυθμίσεις για Vista

Απενεργοποιήστε το UAC

Ανοίξτε τον Πίνακα ελέγχου - Λογαριασμοί χρηστών και αφού επιλέξετε τον χρήστη σας τότε απενεργοποιήστε το User Account Control

Κάντε επανεκκίνηση

Εγκατάσταση

Εγκαταστήστε την εφαρμογή NetCredit

Εκτελέστε το αρχείο Vista_reg.bat που θα βρείτε στο CD στον φάκελο Support

Εκτέλεση

Εκτελέστε το NetCredit

Lexicon Software

NetCredit Gold

Πρόγραμμα Χρονοχρέωσης Internet Cafe

Γκόνου Γιώτα 2 – 58100 – ΓΙΑΝΝΙΤΣΑ – 23820 24662 – info@lexiconsoftware.gr